

AKO@Dom - PICTO

PARCOURS DE SOINS EN CANCÉROLOGIE

Plan

Enjeux, description et objectifs des programmes

Financement (art 51)

En pratique au CHRU

1^{er} entretiens

AKO@Dom – PICTO : Projets et objectifs

AKO@Dom et PICTO

- Deux programmes distincts et complémentaires d'accompagnement thérapeutique des patients sous **thérapie orale anticancéreuse**

Objectifs

- Favoriser l'observance thérapeutique
- Prévenir, repérer et gérer les effets indésirables
- Identifier et réduire les complications liées aux traitements afin d'aider le patient à mieux les intégrer dans sa vie quotidienne et d'améliorer sa qualité de vie, voire son pronostic clinique

Comment

- Coordonner, former et rémunérer les professionnels hospitaliers et de ville

AKO@Dom – PICTO : Description

2 programmes = 2 parcours → Choix en fonction des fragilités et besoins de leurs patients :

- Des parcours « appuyés » dénommés AKO@dom reposant sur un suivi infirmier à domicile par un IDEL
- Des parcours « standards » dénommés PICTO reposant sur un accompagnement pharmaceutique en officine

AKO@Dom – PICTO : Financement

Financement expérimental au titre de l'Article 51

Projet soutenu par l'ARS Grand Est et porté par un consortium associant :

Démontrer la valeur ajoutée
d'un modèle organisationnel
coordonné
ville-hôpital-domicile
associant l'humain et le
numérique

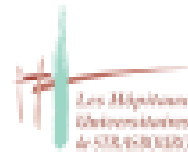

Avec le soutien de

Etablissements engagés dans l'expérimentation Article 51 AKO@dom - PICTO

Organisation et financement : PICTO

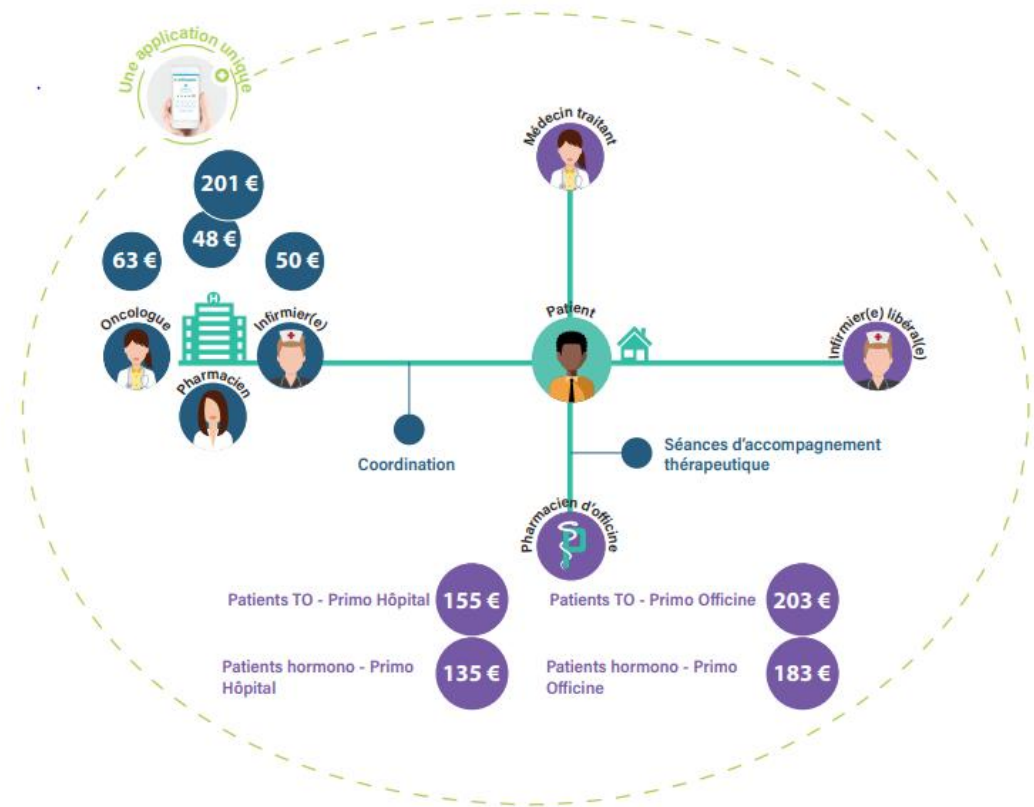
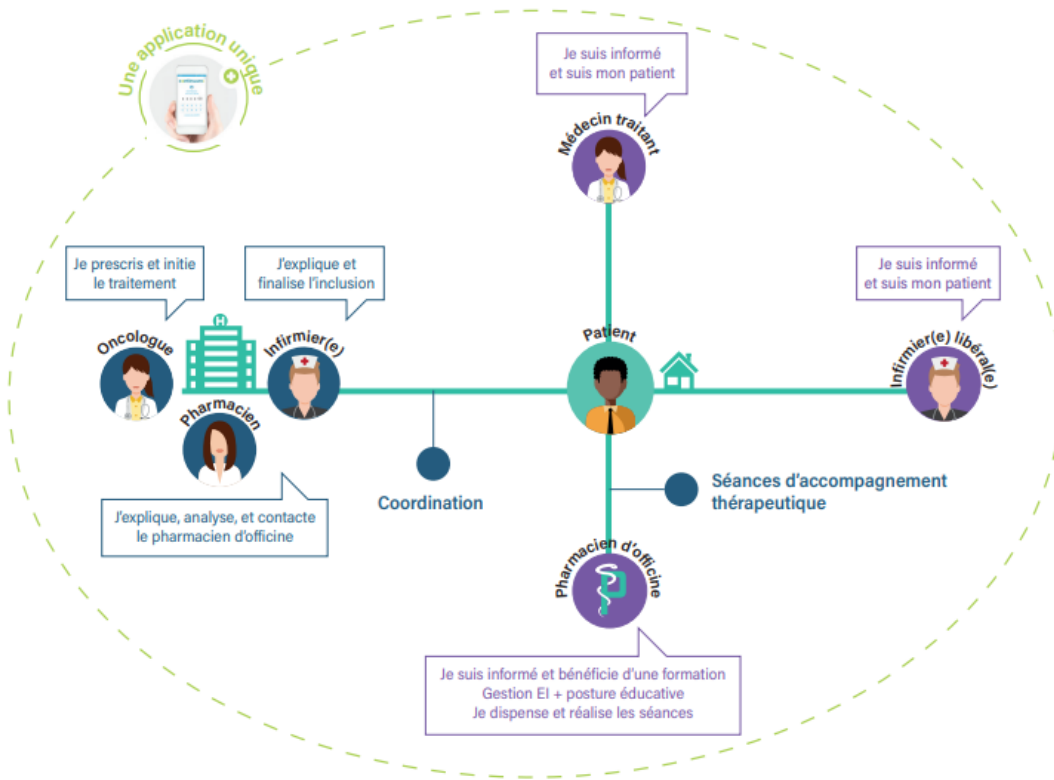

Organisation : AKO@Dom

9 visites à domicile en moyenne,

1/semaine pendant un mois, puis
1/15 jours jusqu'à 3 mois

La 1ère visite est doublée
par la présence d'une infirmière
d'appui

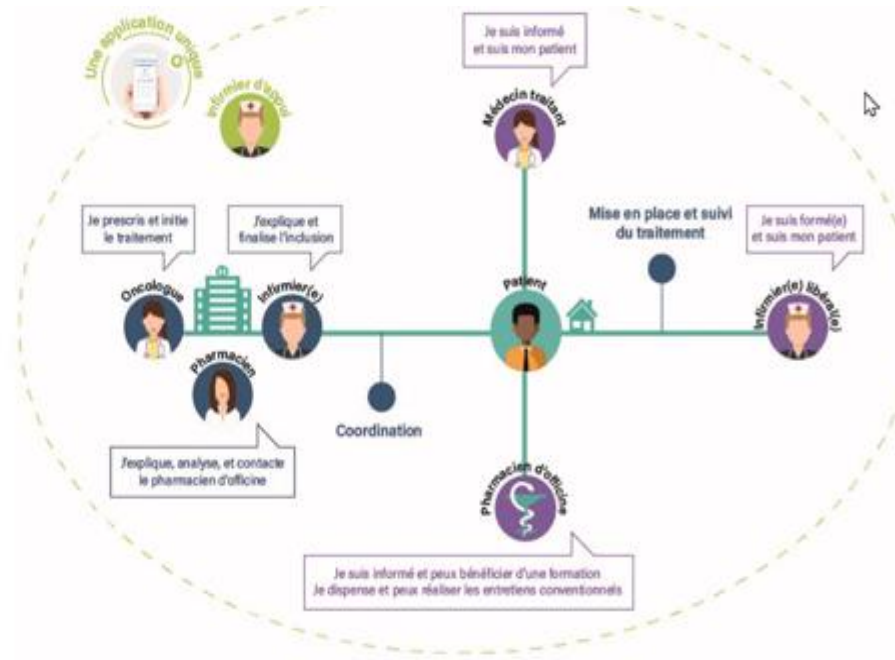

Mise en place au CHRU

Constitution COPIL

- J. Saleur , P. Lider, A. Lopez, A. Tiotiu, F. Granel-Brocard, F. Chebance

5 réunions COPIL

- Définition périmètres
- Liens DAF / DIM / DSI
- Identification ressources : médecins, pharmaciens, IDEC, IPA
- Présentation et formation plateforme Continuum+
- Définition des parcours patients pour les deux programmes

Principales difficultés

- Nombreuses spécialités et médecins concernés
- Peu (ou pas) d'IDEC et encore moins d'IPA
- Pas d'effectif dédié à la Pharmacie

Ce qui est retenu :

Disciplines

Pneumo, HGE, Dermato

Parcours

AKO@Dom et PICTO

Nb patients

75 pour les 3 ans – 2/mois

Parcours AKO@dom : logigramme d'inclusion du patient

PH = pharmacien(ne) hospitalier(ère)

PO = pharmacien(ne) d'officine

XX = variante pneumologie/dermatologie

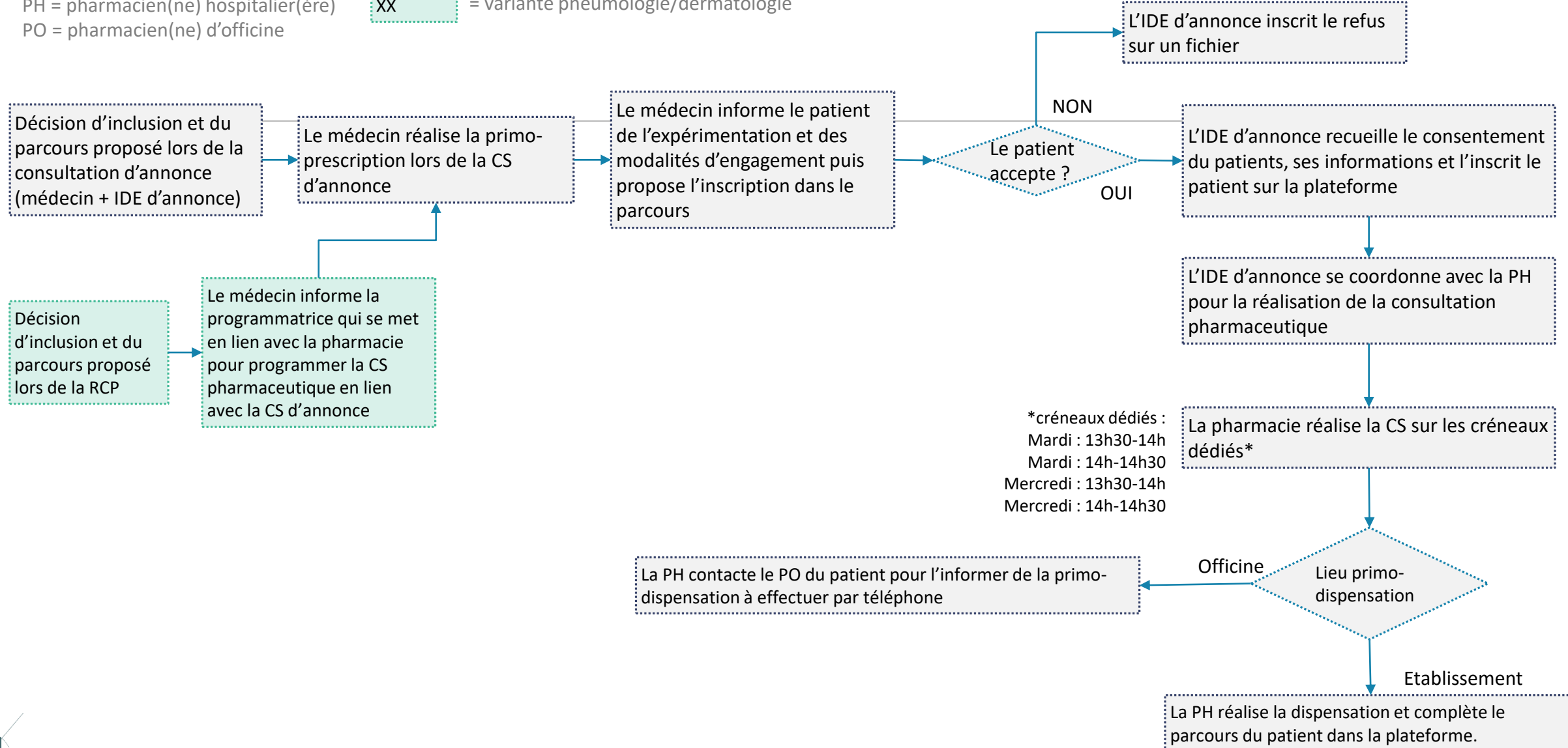

Parcours PICTO : logigramme d'inclusion du patient (1/2)

XX = étape spécifique au parcours PICTO

XX = variante pneumologie/dermatologie

PH = pharmacien(ne) hospitalier(ère)

PO = pharmacien(ne) d'officine

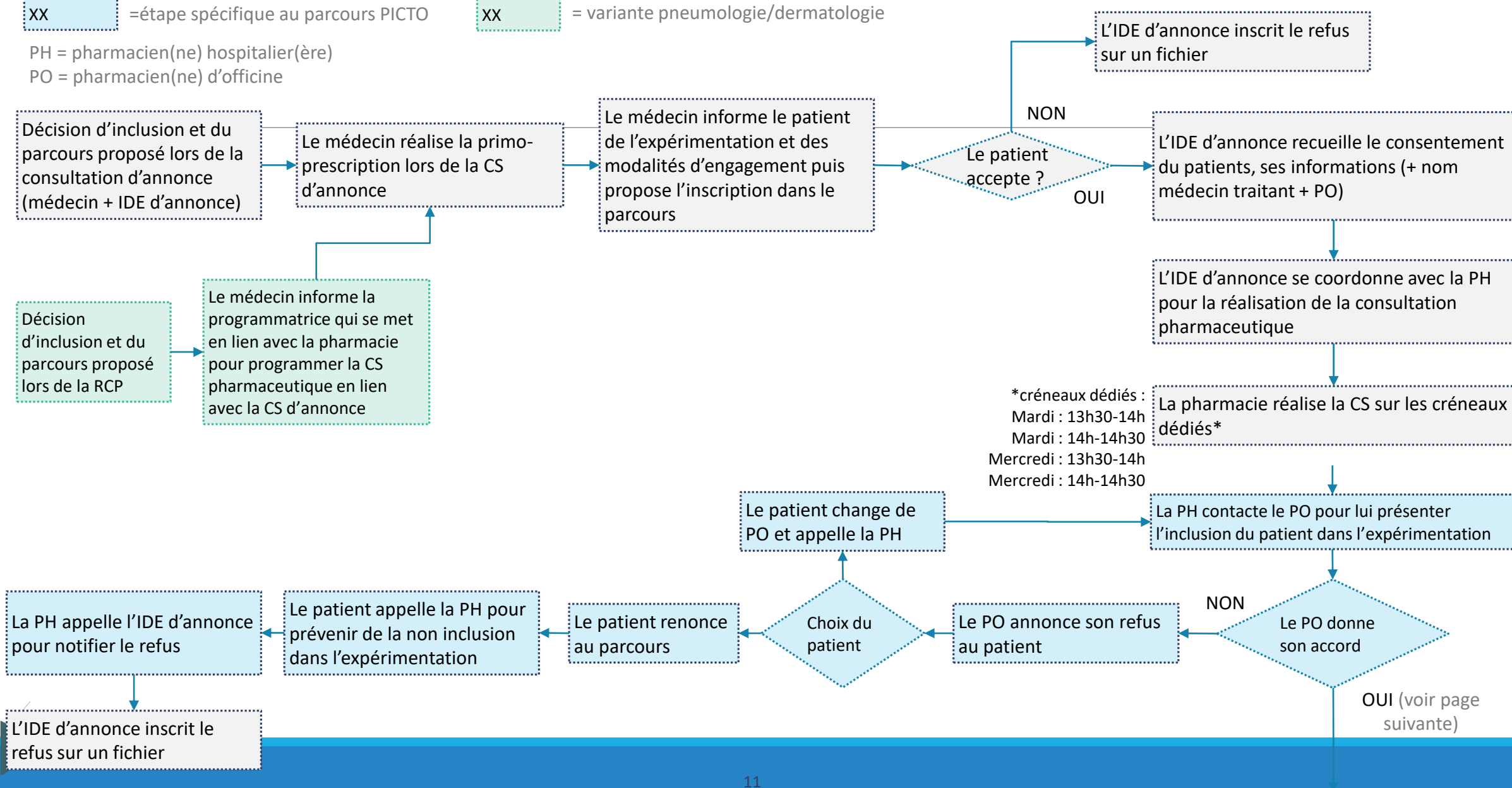

Parcours PICTO : logigramme d'inclusion du patient (2/2)

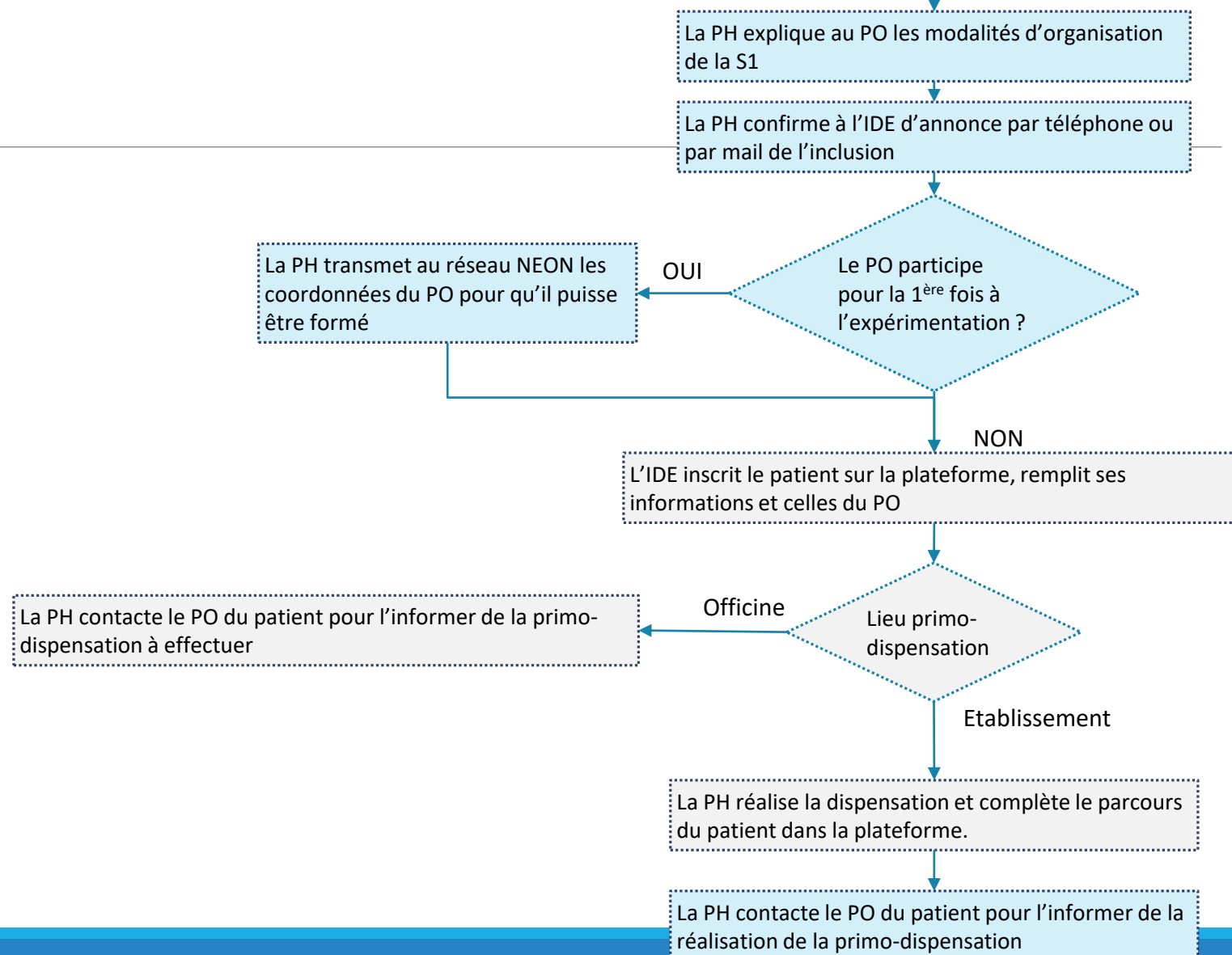

XX

=étape spécifique au parcours PICTO

PH = pharmacien(ne) hospitalier(ère)

PO = pharmacien(ne) d'officine

Focus PICTO

RÔLE DU PH

Réalisation consultation pharmaceutique primo-prescription

- Recherche IM
- Plan de prise
- Rappels EI (fiches ONCOLIEN)

Alimentation Plateforme Continuum+

Contact PO

Coordination PO

- Consultation régulière de la plateforme et du calendrier des visites
- Relance PO si consultations non faites
- Réponse aux questions selon les cas
- Lien médecin le cas échéant

RÔLE DU PO

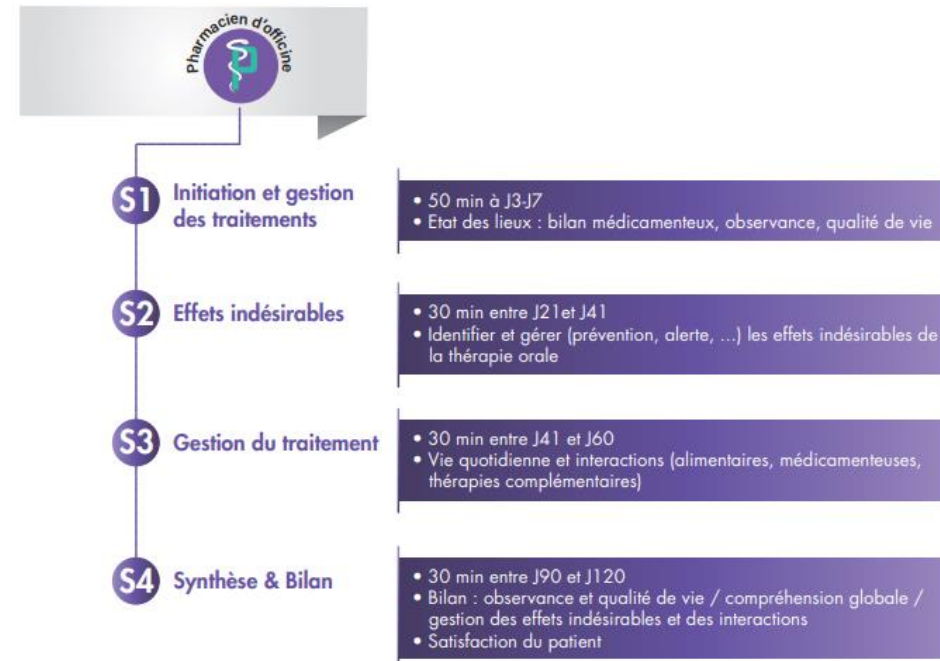

Et dans la vraie vie ?

Réunion lancement en avril

Premières inclusions en mai

- Dermato : carcinome basocellulaire avec instauration Sonidegib (ODOMZO®)
 - Prévenue par téléphone le jour même → consult + entretien PO par téléphone, pas idéal ...
 - Los de la recherche d'IM : association déconseillée avec amiodarone
 - Risque d'élévation des conc° plasmatiques du Sonidegib → diminution posologie possible
 - Prescripteur et PO prévenus à suivre (d'autant + que l'EI principal = spasmes, myalgies, élévation CPK, hors patient sous statine)
- HGE : CCR avec instauration Capecitabine (XELODA®)
- HGE : CHC avec instauration Regorafenib (STIVARGA®)
 - Patient test COVID + à l'officine
 - Notification dans la plateforme → interruption du traitement
- HGE : une demande par mail pour entretien le lendemain -> non réalisée

Juin :

- 1 patient dermato prévu mercredi dans le créneau dédié

Plateforme Continuum +

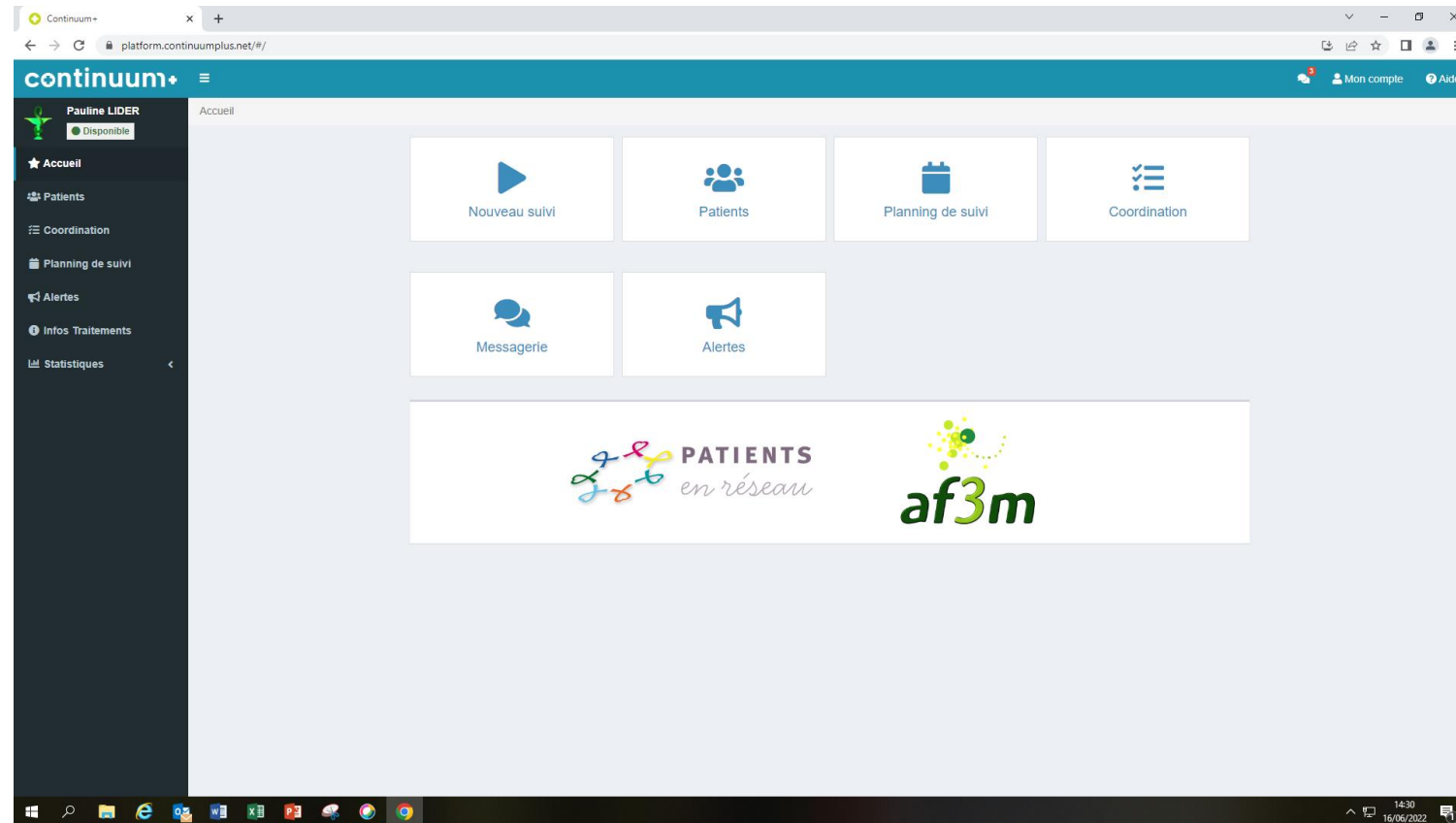

Plateforme Continuum +

Plateforme Continuum +

Traitement	Indication	Au choix	Lever	Matin	Midi	Après-midi	Soir	Coucher												
			6h	7h	8h	9h	10h	11h	12h	13h	14h	15h	16h	17h	18h	19h	20h	21h	22h	23h
ODOMZO 200 mg gélule En dehors des repas	carcinome basocellulaire														1					
CORDARONE 200 mg comprimé sécable									1											
ELIQUIS 2.5 mg comprimé pelliculé					1													1		
DIFFU K gélule									1											
BISOCE 5 mg comprimé pelliculé sécable									1											
FUROSEMIDE SANDOZ 20 mg comprimé sécable					1															
ENTRESTO 49 mg/51 mg comprimé pelliculé					1													1		

The plan is scheduled to start on '16/06/2022'. The bottom of the interface shows a calendar view for the month of June and the beginning of July, with dates S24, S25, S26, S27, and S28.

Plateforme Continuum +

The main content area shows a table of follow-up events. At the top, there are filters for 'Programme...', 'Parcours...', 'Type...', and a search bar for 'Patient, professionnel, commentaire...'. Below these are checkboxes for 'Seulement mon planning', 'Suspendu', 'A effectuer' (checked), 'En cours' (checked), 'Effectué', 'Annulé', and 'Expiré'.

Evénement	Patient	Professionnel	Statut
📅 Séance sur la gestion du traitement		PHARMACIE BALLARINI	A effectuer avant le 01/07/2022
📞 Appel téléphonique IDECH		STURNY AUDREY	A effectuer RDV le 13/06/2022
📞 Appel téléphonique IDECH		BOILLEY ISABELLE	A effectuer
📅 Séance sur la gestion du traitement		PHARMACIE GUEUTAL	A effectuer du 20/06/2022 au 08/07/2022
📅 Séance bilan		PHARMACIE ULTSCH	A effectuer du 03/07/2022 au 02/08/2022
📅 Séance bilan		PHARMACIE BALLARINI	A effectuer du 31/07/2022 au 30/08/2022
📅 Séance bilan		PHARMACIE GUEUTAL	A effectuer du 07/08/2022 au 06/09/2022
📞 Appel téléphonique IDECH		STURNY AUDREY	A effectuer

At the bottom of the table, it indicates '1 à 8 sur 8' events. The interface is displayed within a web browser window with the URL 'platform.continuumplus.net/#/visit'.

Plateforme Continuum +

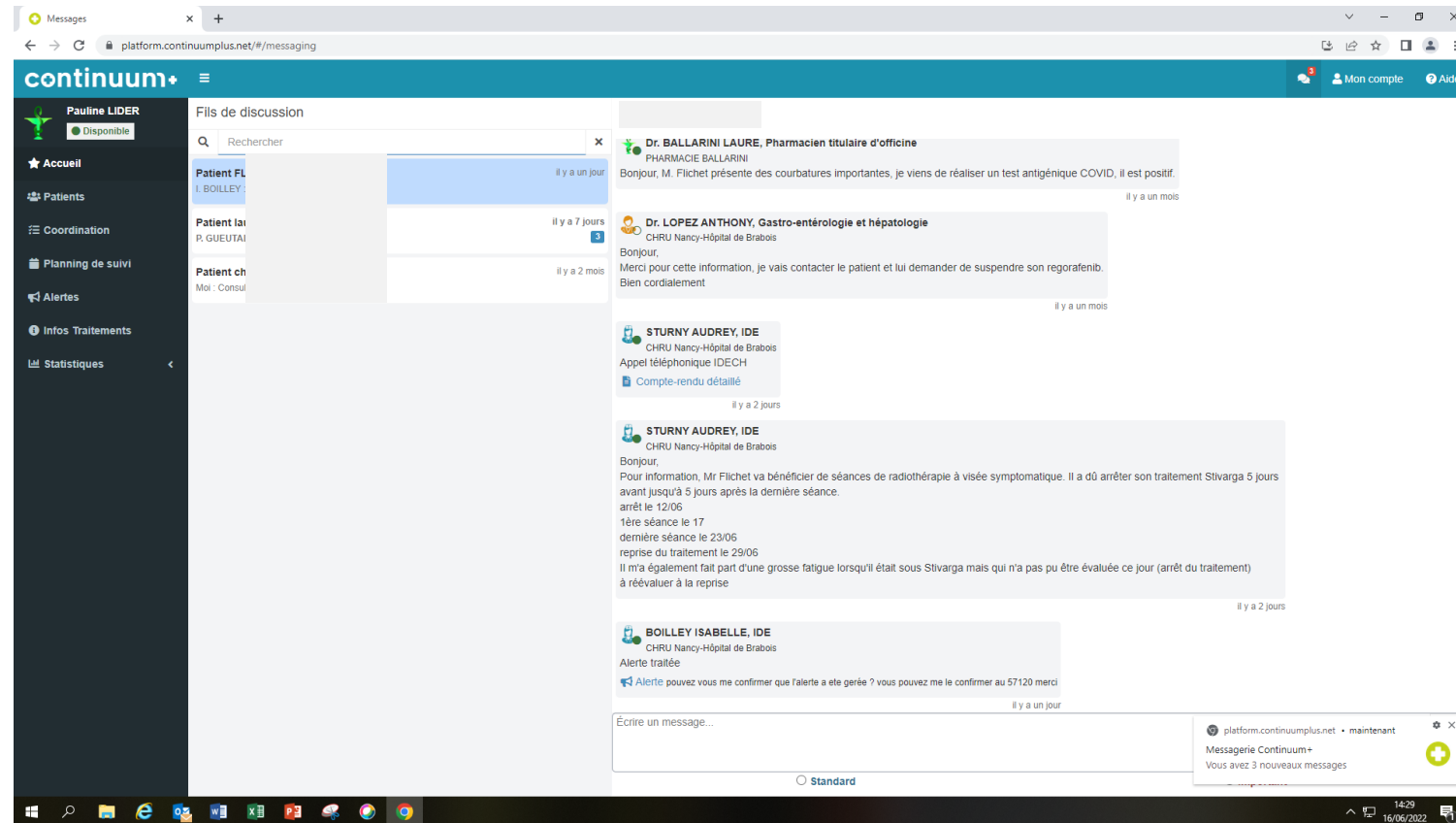

Plateforme Continuum +

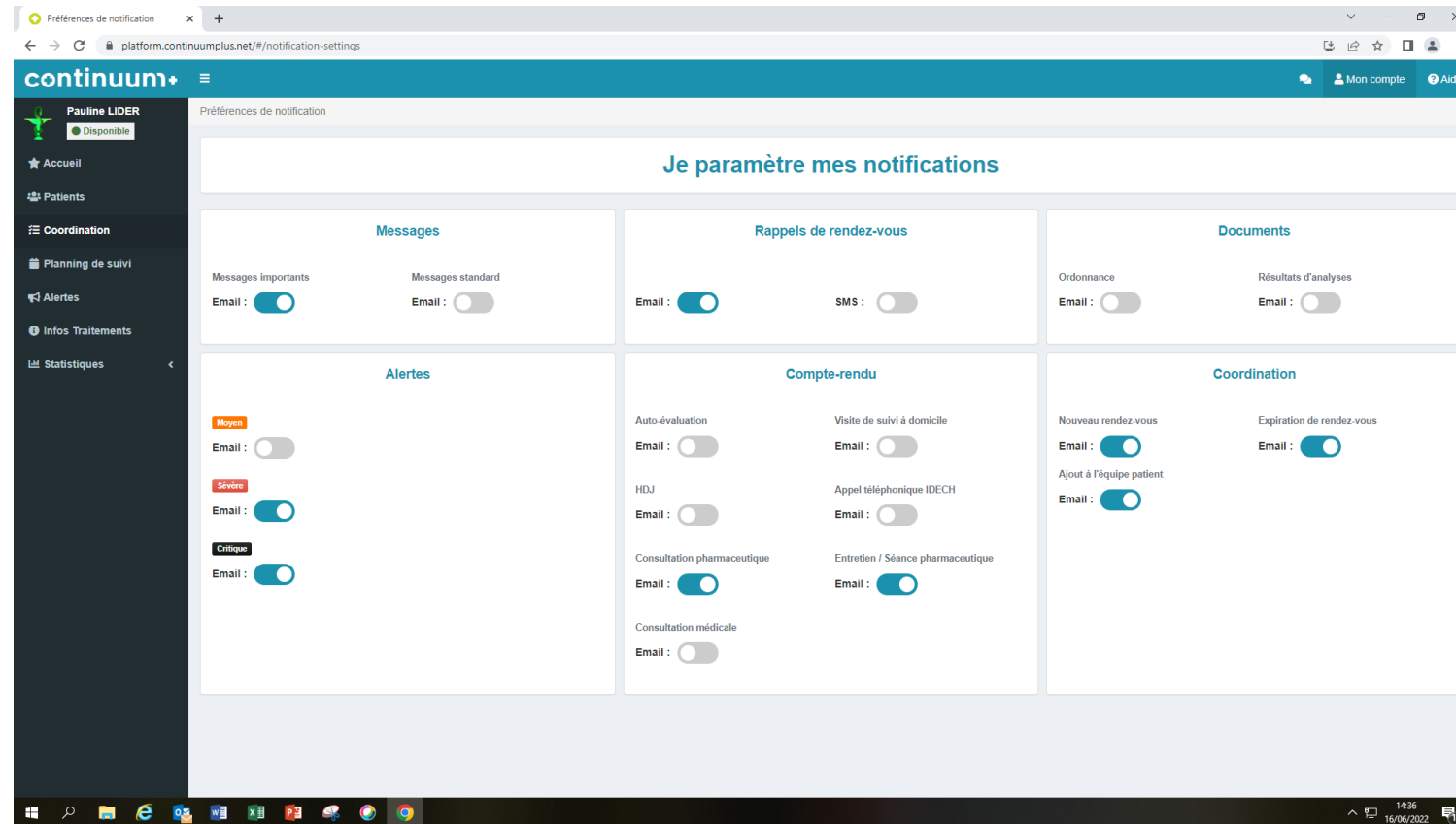

Avenir ?

Demande réunion « debrief » en présence de NEON

Avenir ?

- Pérennisation ? Pneumologie ? Elargissement hématologie ? Immunothérapie (septembre) ? Hormonothérapie ?

Qui ?

- P. Lider // S. Morice à former // « Candidature » possible 😊

Avantage	Inconvénients / Limites
Attente des patients	Coordination médecins +++
Rôle et satisfaction des PO	Manque de ressources
Rôle de la Direction au démarrage	Engagement de la Direction : maintien ?
Satisfaction des médecins	
Lien avec les prescripteurs et les IDEC	
Maintien connaissance tumeurs solides	